

**המועצה
המדעית
ועדת הבחינות**

**בחינת שלב א'
רפואת ילדים
אלבום תמונות**

18.06.26

שאלה 2



שאלה 9

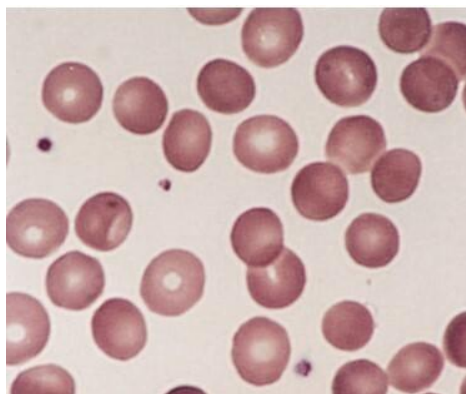

שאלה 10



שאלה 12



שאלה 13



שאלה 14



שאלה 15



שאלה 18

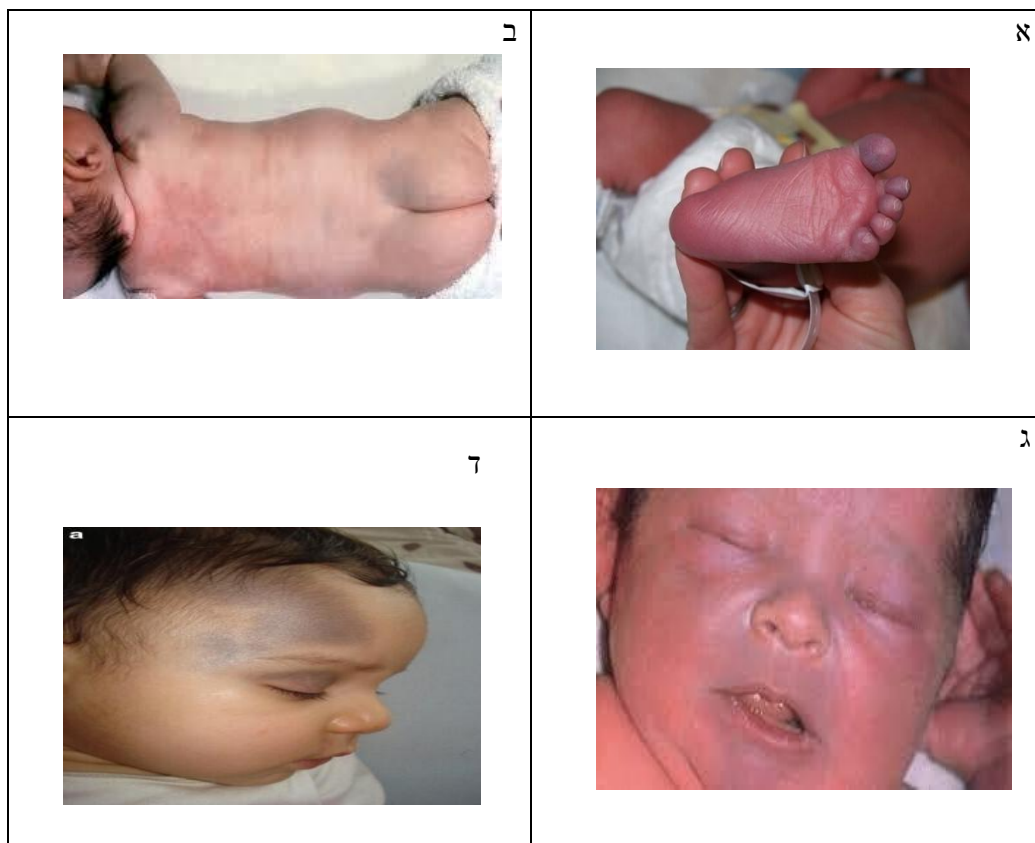

שאלה 19



שאלה 20



שאלה 24

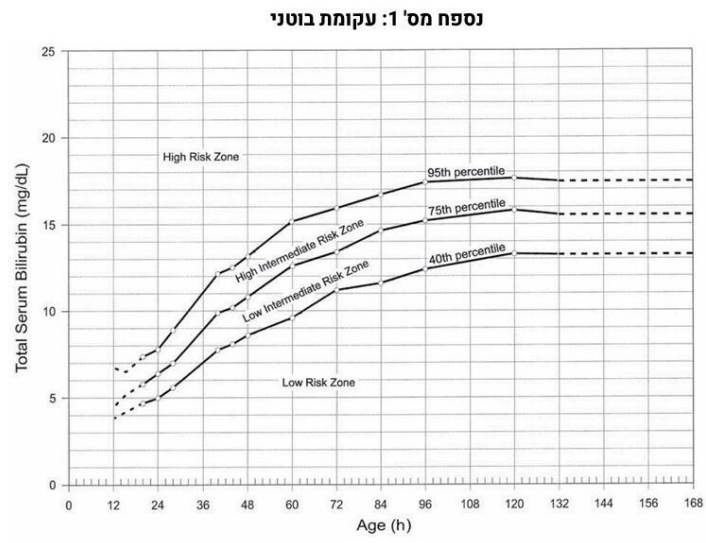

שאלה 27



שאלה 28

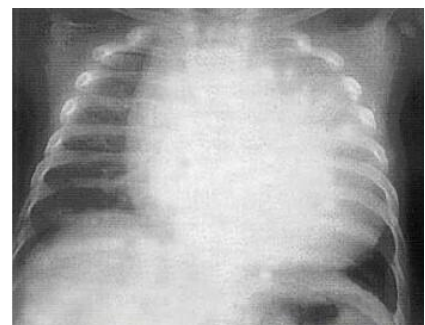

שאלה 29



בצילום הרגל:



שאלה 30

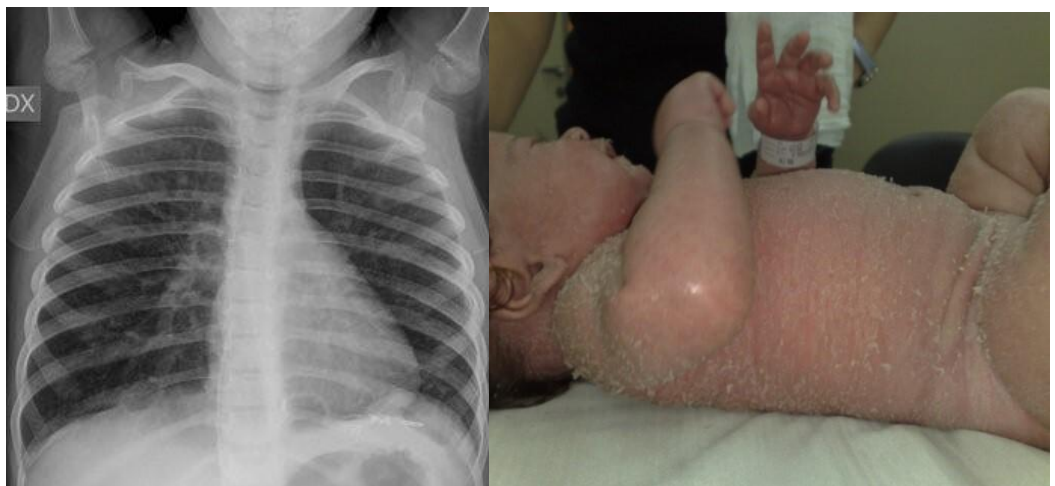

שאלה 31



שאלה 32

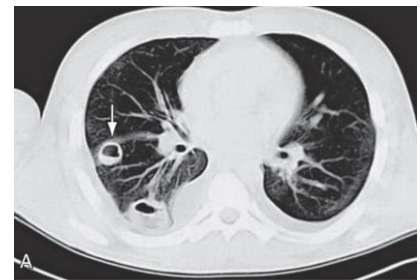

שאלה 33

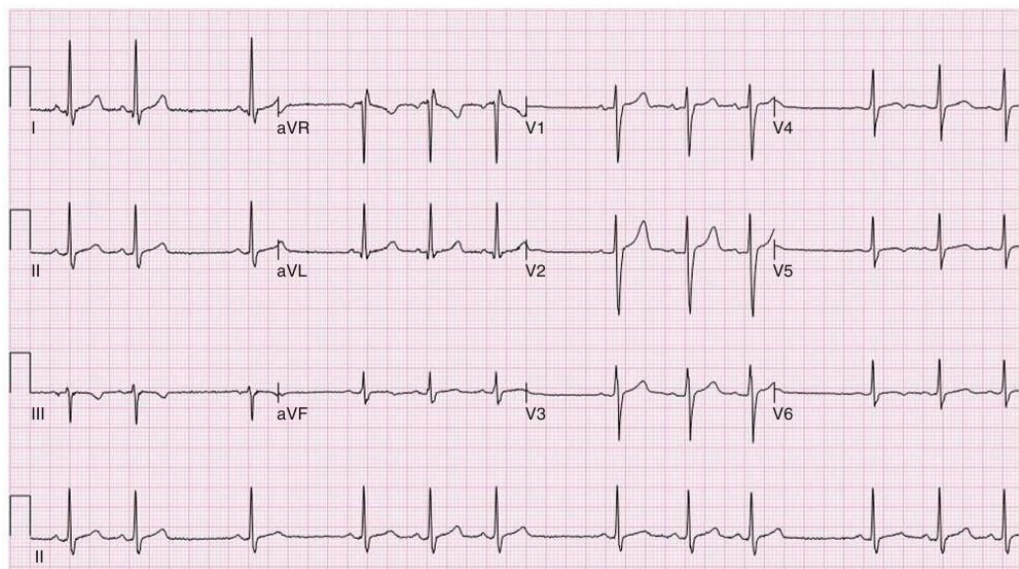

שאלה 34



שאלה 36



שאלה 38



שאלה 41



שאלה 44

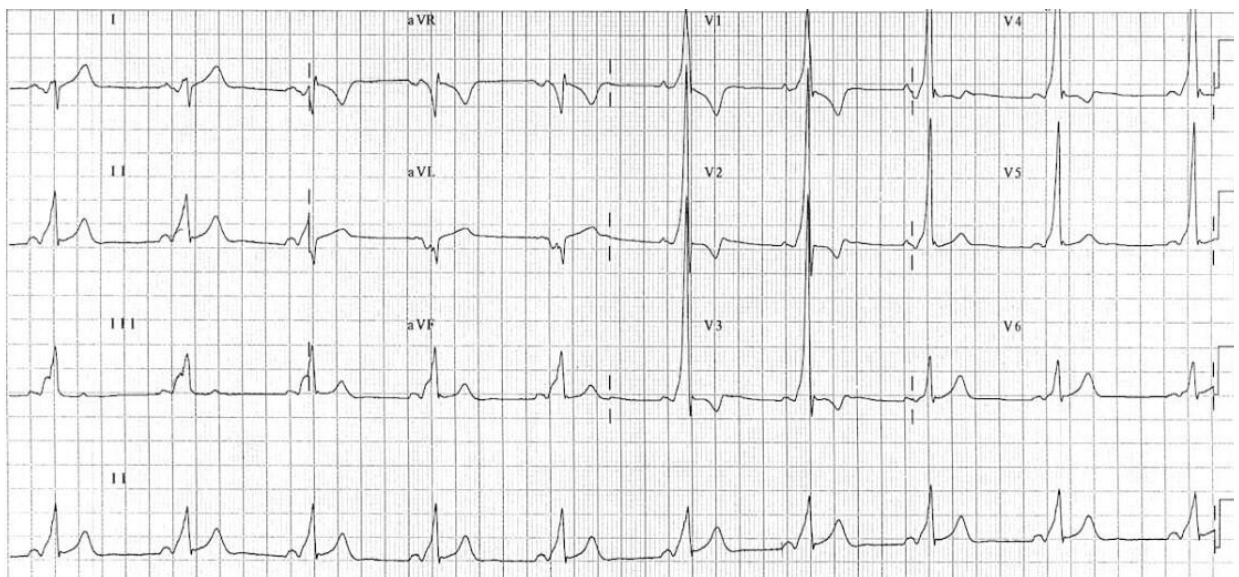

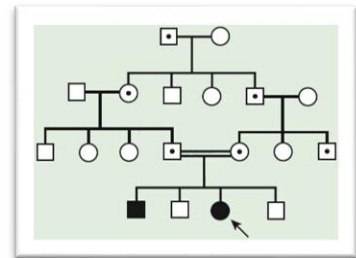

א.

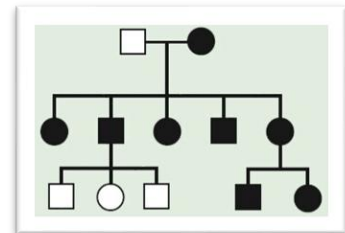

ב.

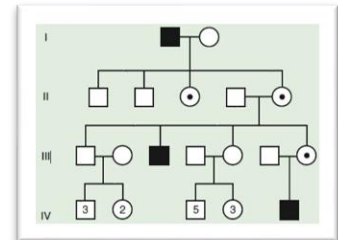

ג.

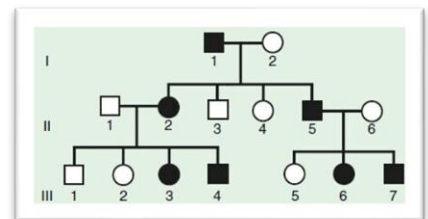

ד.

שאלה 47

Blood work			Age matched normal range (<5 yrs)
Absolute leukocyte count (cells/ μ l)		14000	4500-13500
Absolute neutrophil count (cells/ μ l)		7300	800-5400
Absolute eosinophil count (cells/ μ l)		3500	140 -1300
Platelet count (cells/ μ l)		36,000	260,000-570,000
MPV		6,3	11.7 – 7.2 fL
AST		230	35-85 IU/L
ALT		300	10-60 IU/L
Serum total Ig	IgG (mg/dl)	300	639-1349
	IgA (mg/dl)	430	70-312
	IgM (mg/dl)	23	40-230
	IgE (U/ml)	6300	3-100

שאלה 48



שאלה 50

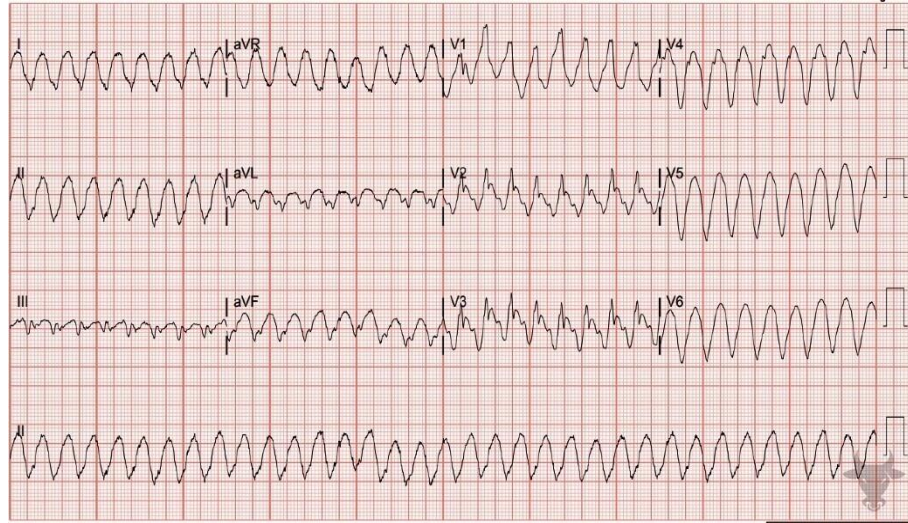

שאלה 56



שאלה 61



שאלה 62



שאלה 67

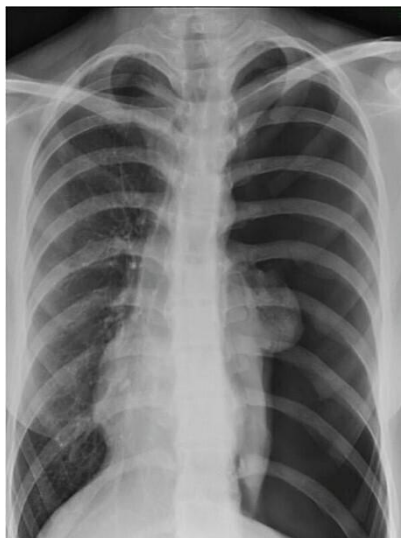

שאלה 68



שאלה 69

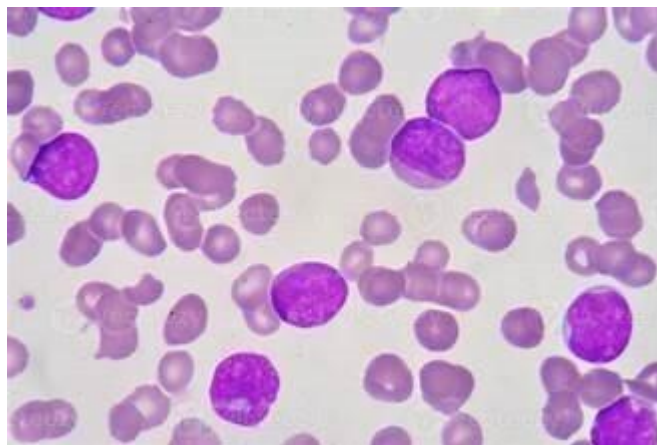

שאלה 70

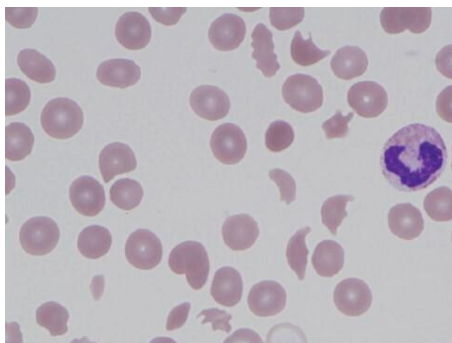

שאלה 72



שאלה 73





שאלה 75

א.



ב.



ג.



ד.



שאלה 77



שאלה 83





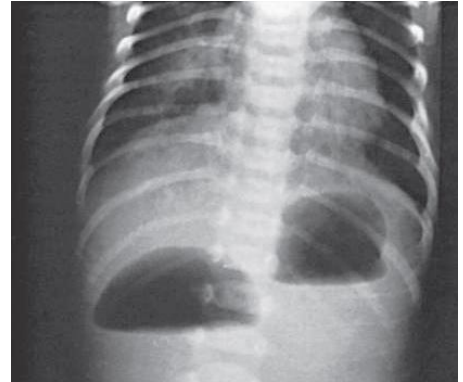

שאלה 87



שאלה 88

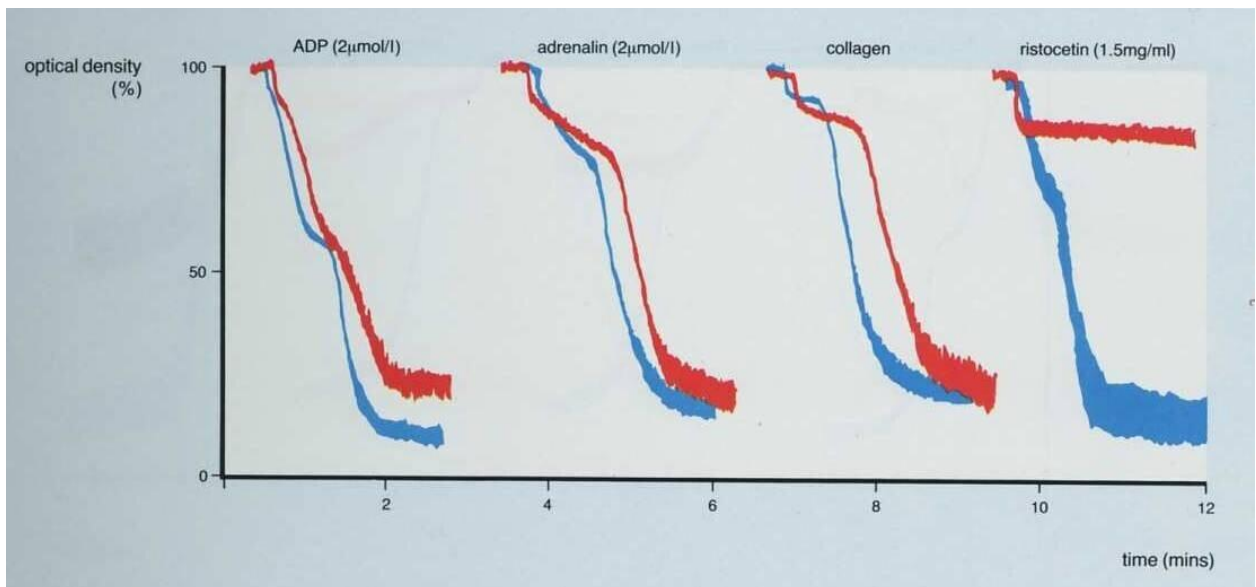

שאלה 91



שאלה 93



שאלה 95



שאלה 96



שאלה 97



שאלה 99

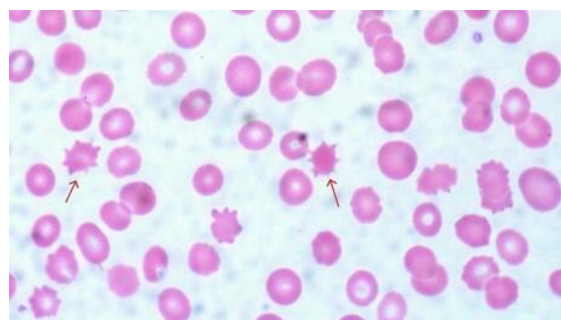

שאלה 100



שאלה 101

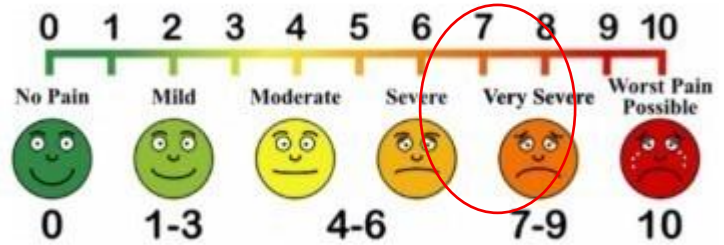

התשובה של הילדה בהערכה חוזרת:

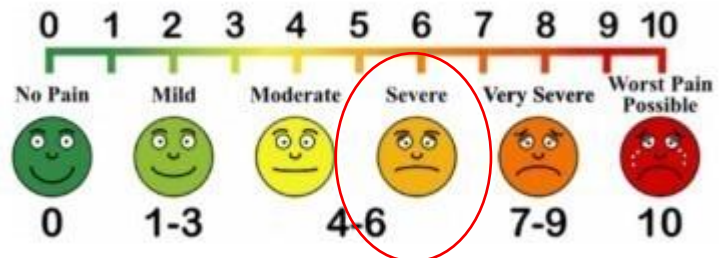

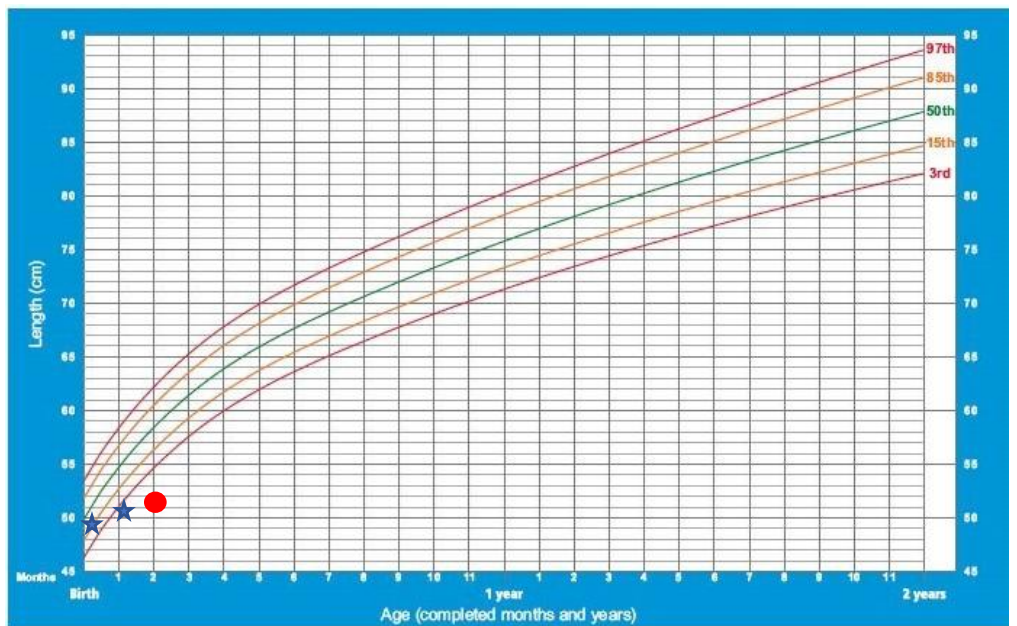
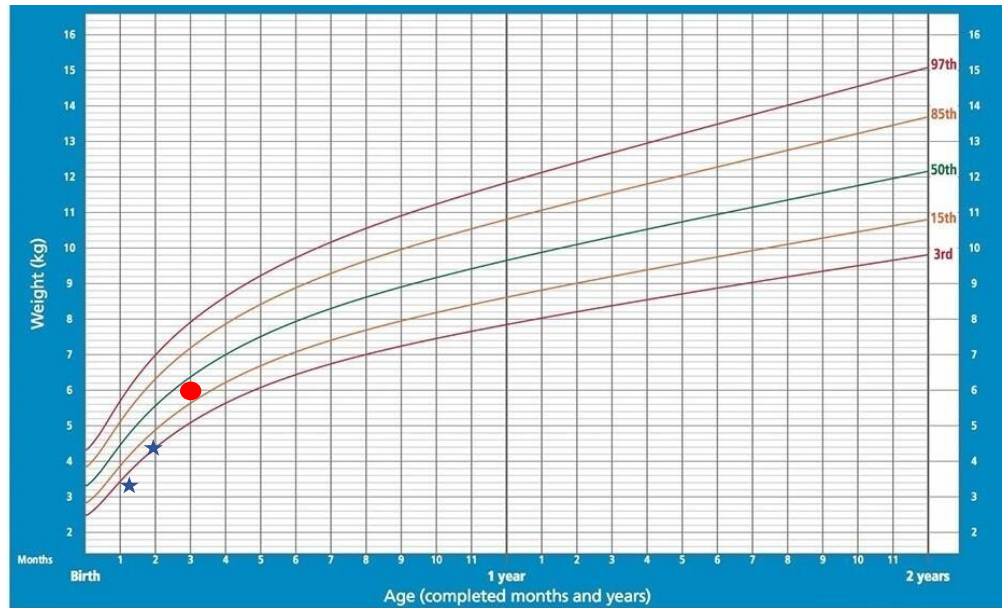

שאלה 103

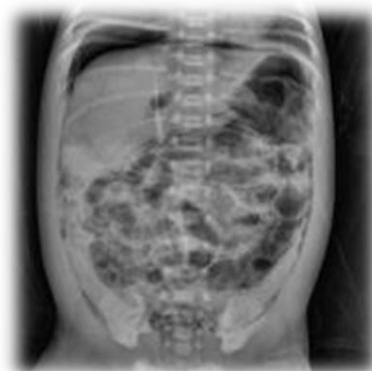

א.

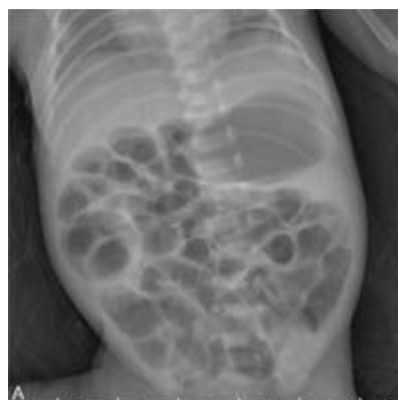

ב.



ג.



ד.

שאלה 104



שאלה 105

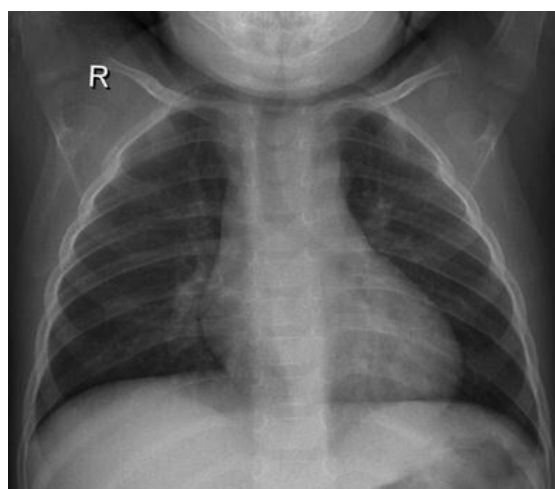

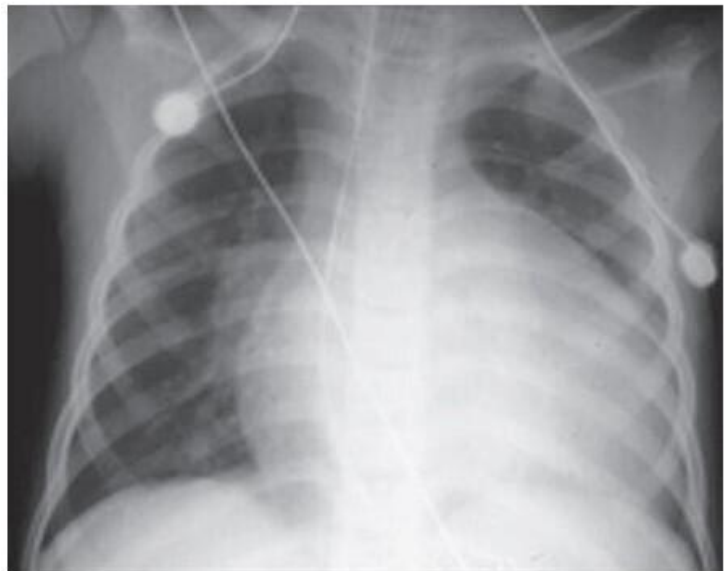

113 שאלה

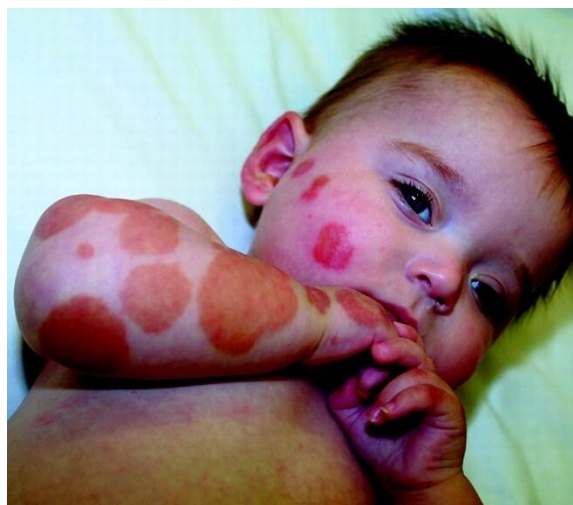

114 שאלה

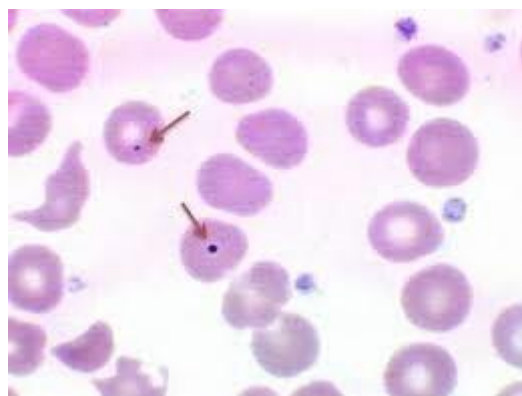

116 שאלה

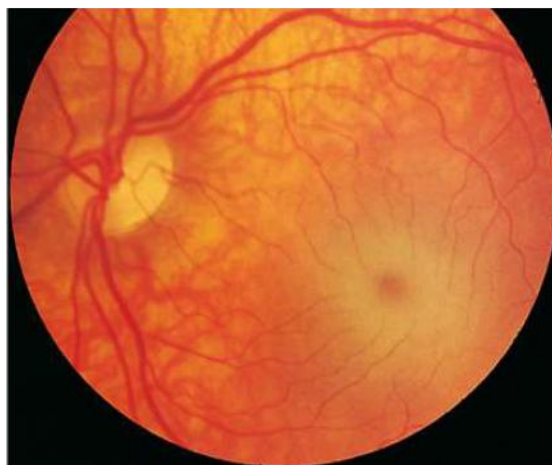

שאלה 117

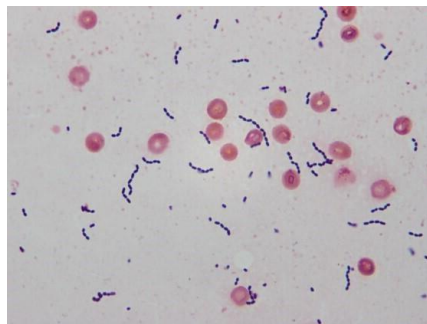

שאלה 121

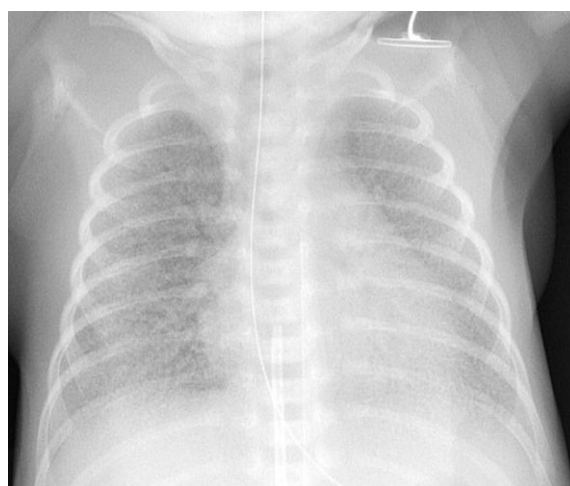

שאלה 123



שאלה 127



שאלה 131



א



ב



ג

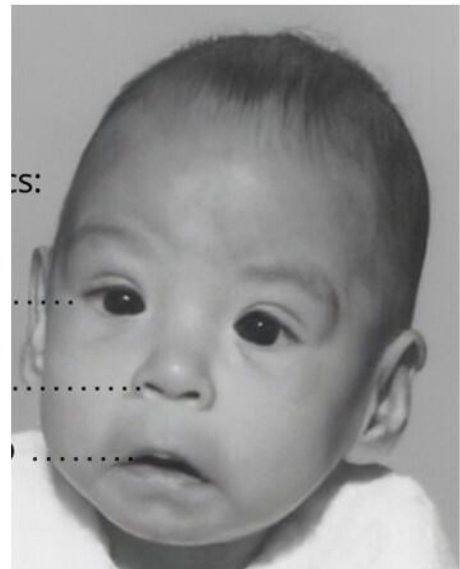

ד



שאלה 133



שאלה 134



שאלה 135



שאלה 137



שאלה 138



שאלה 139



שאלה 145



שאלה 147

